

RESULTADOS 1º TRIMESTRE DE 2020

O resultado da Inovar Previdência no primeiro trimestre de 2020 foi de -4,92%, com o cenário mundial de pandemia do coronavírus afetando fortemente, no curto prazo, o mercado financeiro como um todo. O nosso fundo de pensão já passou por diversas crises financeiras como, a asiática em 1997, a russa em 1998, a desvalorização cambial brasileira em 1999, a Bolha das empresas Ponto Com em 2000, a crise financeira mundial em 2008 e sempre nos mantivemos no propósito de apoiar nossos Participantes na formação de sua renda complementar, gerando ganho de capital no longo prazo, sem deixar de lado a preocupação de preservar o seu patrimônio.

Em períodos mais longos, como 24 e 36 meses, a rentabilidade líquida¹ da Inovar Previdência supera os principais indicadores de mercado, com retornos de 124% e 129% do CDI (taxa básica de juros da economia), respectivamente:

RETORNO DOS INVESTIMENTOS ACUMULADOS ATÉ MARÇO/2020 (%)

PERÍODO	INOVAR PREVIDÊNCIA	CDI (BRUTO)	INPC (INFLAÇÃO)	POUPANÇA	IBOVESPA
Acumulado em 2020	-4,92	1,01	0,54	0,79	-36,86
12 meses	3,42	5,44	3,31	4,01	-23,47
24 meses	15,04	12,12	8,13	8,76	-14,46
36 meses	27,78	21,53	9,82	15,49	12,36

Comparando com os maiores fundos de previdência de grandes instituições do mercado, a Inovar Previdência continua se destacando pelo excelente retorno líquido no longo prazo (27,78% versus média de 19,22% em 36 meses) e baixo custo de administração (0,5% a.a. versus 0,85% a.a.):

COMPARATIVO INOVAR PREVIDÊNCIA X PGBL'S DE MERCADO – MARÇO/2020 (%)

PLANOS	RENTABILIDADE						TAXA DE ADMINISTRAÇÃO
	CNPJ	MARÇO	2020	12 MESES	24 MESES	36 MESES	
Inovar Previdência	73.000.838/0001-59	-4,21	-4,92	3,42	15,04	27,78	0,50
Porto Seguro (PGBL)	02.924.217/0001-13	0,10	0,65	4,82	10,84	19,86	1,00
Bradesco (PGBL)	17.517.372/0001-92	-0,29	0,27	5,05	10,43	19,40	1,00
Itaú (PGBL)	04.118.652/0001-86	-0,54	0,01	4,83	10,86	19,88	1,00
Santander (PGBL)	10.618.943/0001-36	-1,15	-0,60	4,28	10,60	19,60	0,70
Icatu (PGBL)	09.321.515/0001-68	-1,43	-0,86	2,85	8,88	17,85	0,70
Sul América (PGBL)	10.394.850/0001-75	-1,44	-1,87	2,82	9,59	18,74	0,70

1-Descontada a taxa de administração da Inovar Previdência de 0,5% a.a.

Nossa performance está alicerçada em uma Política de Investimentos diversificada, que garante a solidez e a rentabilidade dos investimentos. Em 31 de março, a Inovar Previdência apresentou um patrimônio consolidado de R\$ 1 bilhão, cujos recursos estão investidos da seguinte forma:

COMPOSIÇÃO DA CARTEIRA – MARÇO/2020	MILHÕES (R\$)	% SOBRE O TOTAL	RETORNO ACUMULADO (%)
Renda Fixa	648	64,75	1,69
Carteira Própria de Títulos Públicos	332	33,14	2,58
Carteira Própria de Títulos Privados	101	10,09	2,90
Fundo Exclusivo Bradesco (CNPJ06.877.846/0001-90)	182	18,19	-0,74
Fundo Itaú Soberano Referenciado DI Longo Prazo (CNPJ06.175.696/0001-73)	33	3,33	0,94
Renda Variável	118	11,89	-38,35
Imobiliário	69	6,89	-0,53
Exterior	77	7,71	2,33
Fundo Banco do Brasil BlackRock (CNPJ17.397.125/0001-08)	28	2,85	1,75
Fundo Banco do Brasil Nordea (CNPJ21.752.617/0001-33)	49	4,86	2,69
Estruturado	88	8,76	1,91
Fundo SPX (CNPJ22.345.384/0001-17)	33	3,26	1,48
Fundo Itaú Kinea Chronos (CNPJ21.624.757/0001-26)	31	3,10	-4,25
Fundo Itaú Hedge Plus (CNPJ17.419.592/0001-83)*	24	2,40	11,94
Consolidado	1000	100,00	-4,92

A Aditus, consultoria de investimentos especializada em previdência complementar, apura mensalmente um comparativo de rentabilidade entre o nosso fundo de pensão e de outros 119 fundos de pensão.

O plano da Inovar Previdência apresentou no mês de março uma rentabilidade próxima à mediana dos fundos analisados. No ano, e em 12 meses, o retorno está abaixo da mediana de mercado. Nos períodos de 24 e 36 meses, a rentabilidade está acima da mediana de mercado.

O cálculo de Var (value at risk) de 21 dias, que mede o risco de perda do portfólio, encontra-se abaixo da mediana no ano, sendo que em 12, 24 e 36 meses o risco do nosso fundo de pensão está entre os 25% menores do grupo de fundos analisados. Diante da análise desses indicadores, verifica-se que o portfólio da Inovar Previdência vem apresentando elevado retorno no longo prazo com risco abaixo da maioria dos fundos de pensão monitorados pela Aditus.

RESULTADOS CONSOLIDADOS (%)

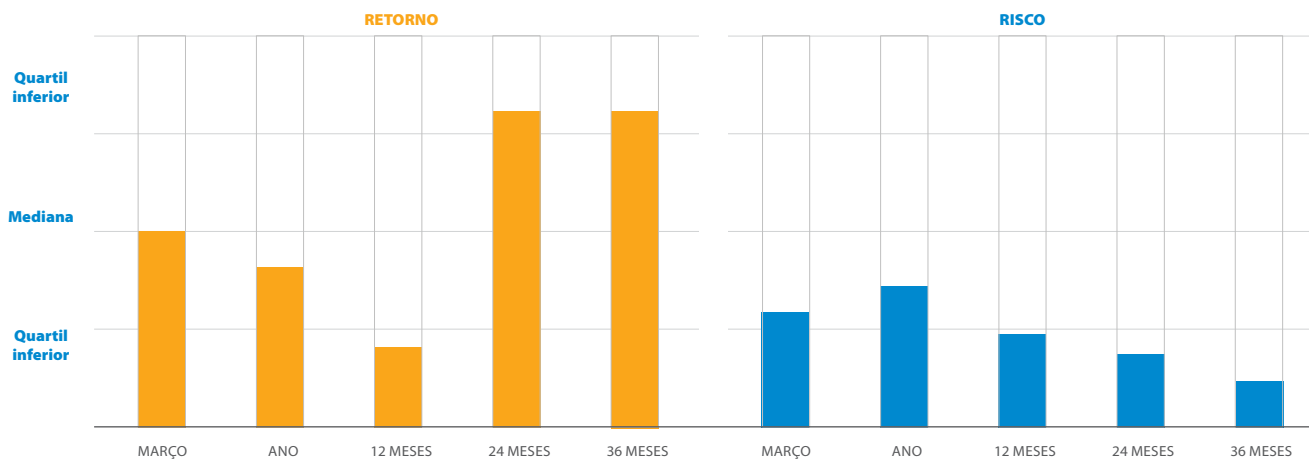

	MARÇO	ANO	12 MESES	24 MESES	36 MESES	MARÇO	ANO	12 MESES	24 MESES	36 MESES
Mínimo	-8,80	-9,62	-1,09	6,61	18,02	0,10	0,02	0,10	0,90	0,76
1º Quartil	-6,52	-6,91	4,26	11,07	23,30	3,99	1,55	1,24	1,40	1,16
Mediana	-4,29	-3,82	6,08	14,13	27,00	7,26	2,78	2,22	1,68	1,39
3º Quartil	-1,54	-1,04	7,50	17,31	29,93	13,64	4,59	3,20	2,21	1,87
Máximo	0,32	1,40	10,13	21,56	34,07	19,26	6,02	4,05	2,58	2,59
Inovar Previdência	-4,21	-4,92	3,42	15,04	27,78	4,28	2,01	1,15	1,27	0,93

IMÓVEL

Após a realização de adequações, a locatária entregou as chaves do imóvel da Inovar Previdência, localizado em Osasco, no dia 24/01/2020 e, durante o período de desocupação, a Inovar Previdência arcará com os custos de manutenção e segurança do imóvel. A Administração está empenhada na busca de uma nova locatária ou comprador para o imóvel.

RELATÓRIO ANUAL

Até o final do mês de maio disponibilizaremos no site da Inovar Previdência o Relatório Anual de 2019 com os Acontecimentos e Destaques do ano, as Demonstrações Contábeis Auditadas, o Parecer Atuarial, a Composição das Despesas Administrativas e os Resultados dos Investimentos.

APLICATIVO DA INOVAR PREVIDÊNCIA EM IOS E ANDROID

Baixe nosso aplicativo, disponível em Android e iOS, e acompanhe a evolução da sua conta na Inovar Previdência.

ATUALIZAÇÃO DE BENEFICIÁRIOS

Verifique se os seus beneficiários estão atualizados. Essa informação é importante para que os eventuais pagamentos de pensão por morte sejam destinados às pessoas que você indicar. A atualização de beneficiários pode ser realizada a qualquer tempo. Acesse o site ou entre em contato conosco pelo e-mail contato@inovarprevidencia.com.br ou pelo telefone (11) 4210-2420.

ALTERAÇÃO DE CONTRIBUIÇÃO

Os Participantes que contribuem mensalmente à Inovar Previdência e que queiram alterar o valor da contribuição mensal, podem realizar a solicitação a qualquer momento. O formulário para a referida alteração está disponível no nosso site. Para acessar o formulário clique [aqui](#). Participantes que trabalham nas empresas patrocinadoras deverão encaminhar o formulário ao setor de RH e os demais Participantes contribuintes deverão enviar uma via digital para o e-mail contato@inovarprevidencia.com.br.

ALTERAÇÃO DE BENEFÍCIO

Os Participantes que recebem benefício mensal da Inovar Previdência podem alterar o valor do benefício a qualquer momento, podendo escolher um percentual do saldo ou até mesmo fixar o valor a receber todo mês. O formulário para a referida alteração está disponível no nosso site. Para acessar o formulário clique [aqui](#). Os Participantes que desejam realizar essa alteração deverão enviar uma via digital para o e-mail contato@inovarprevidencia.com.br.

INOVAR PREVIDÊNCIA NAS REDES SOCIAIS!

Nosso fundo de pensão está presente nas redes sociais, [clique nos ícones](#) ao lado para **seguir** ou **curtir** nossas páginas:

[/inovarprevidencia](#)

ACESSE NOSSO SITE!

Fique atento às notícias da Inovar Previdência. Entre no site www.inovarprevidencia.com.br e veja dentro da **área do participante, o histórico das suas contribuições** e mantenha sempre atualizado os seus dados cadastrais. Ainda no site, você pode acessar **todas as informações detalhadas do nosso Fundo de Pensão** (Regulamento, Estatuto, Política de Investimentos, Manual de Governança) e outras notícias relevantes.

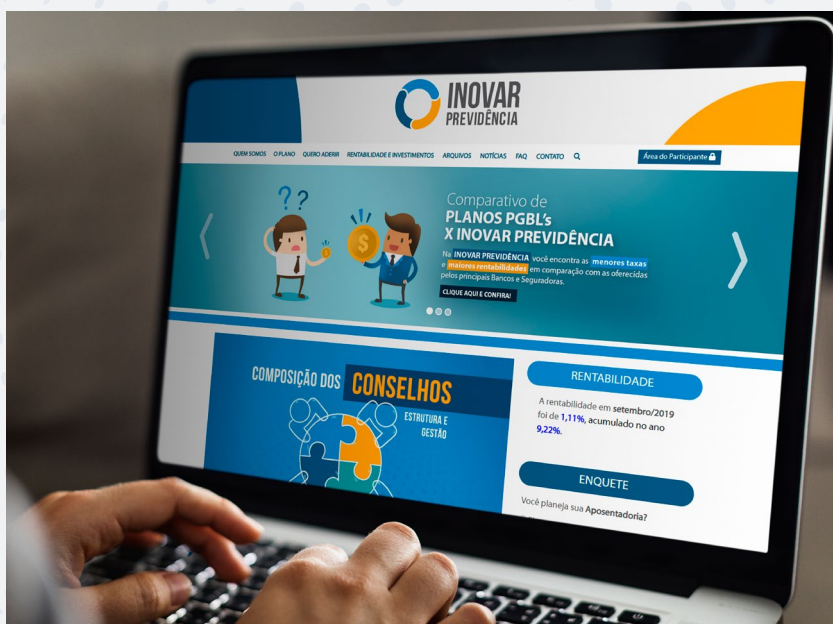

INOVAR PREVIDÊNCIA – SOCIEDADE DE PREVIDÊNCIA PRIVADA

Diretoria Executiva: Cleber Diniz Nicolav (Superintendente e AETQ), Andre Azevedo de Albuquerque (Diretor Financeiro).

Administração: Carlos Silva, Marcos Sousa, Regianne Costa, Renan Dioclecio, Ricardo Cabrera, Roberta Orfila e Sílvia Lopes.

Atendimento: Rua Eugênio de Medeiros, 242 – 3º andar – Pinheiros – São Paulo, SP – CEP 05425-000

 (11) 4210-2420

 contato@inovarprevidencia.com.br

 www.inovarprevidencia.com.br